



Besluit van de gouverneur van de provincie Limburg betreffende de invoering van een tijdelijk verbod op onttrekking van water uit onbevaarbare waterlopen

Rechtsgronden

Dit besluit is gebaseerd op:

- De wet betreffende de onbevaarbare waterlopen van 28 december 1967, artikel 23bis;
- Het besluit van de Vlaamse Regering tot uitvoering van diverse bepalingen uit de wet onbevaarbare waterlopen van 7 mei 2021, artikel 31.

Vormvereisten

De volgende vormvereisten zijn vervuld:

- De waterbeheerders hebben tijdens het schriftelijk provinciale droogteoverleg van 9 juni 2023 een analyse gedaan en voorstellen geformuleerd voor dit besluit.
- De Coördinatiecommissie Integraal Waterbeleid heeft advies gegeven op 08 juni 2023.

Motivering

Dit besluit is gebaseerd op het eindrapport "Uitwerking van een reactief afwegingskader voor prioritair watergebruik tijdens waterschaarste" dat in de mededeling van de Vlaamse regering van 30 april 2021 bekrachtigd werd en de daarin voorgestelde droogteindicatoren en hun bijhorende drempelwaarden. Dit besluit houdt eveneens rekening met verdere gebied specifieke informatie die aangeleverd wordt tijdens het schriftelijk provinciaal droogteoverleg van 09 juni 2023.

Bij besluit van 08 juni 2023 werd door de gouverneur van Antwerpen een verbod uitgevaardigd om water te onttrekken uit alle onbevaarbare waterlopen en publieke grachten in de stroomgebieden van:

- De Mark;
- De Kleine Aa;
- De Aa; (Maasbekken);

- De Aa (Netebekken);
- De Molenbeek/Bollaak;
- De Kleine Nete;
- De Grote Nete;
- De Grote Laak;
- De Wimp; en
- De Antitankgracht (gedeeltelijk).

De CIW Adviesgroep Droogte adviseert om, gezien de overschrijdingen van de ecologisch minimale debieten op verschillende waterlopen, het kader voor beoordeling van de ecologische kwetsbaarheid van oppervlaktewater bij droogte (als onderdeel van het reactief afwegingskader) toe te passen, hiertoe het provinciaal droogteoverleg te activeren, en waar nodig over te gaan tot het nemen van tijdelijke onttrekkingsverboden volgens dit kader, rekening houdende met de lokale omstandigheden en de impact die een onttrekkingsverbod teweegbrengt.

Het provinciaal droogteoverleg stelde vast dat:

- de debieten in de Limburgse waterlopen de laatste twee weken sterk gedaald zijn. Momenteel zijn de debieten en waterpeilen nog niet van die aard om een tijdelijk onttrekkingsverbod in te stellen, al wordt er plaatselijk wel geflirt met de ecologische drempels. Limburg heeft t.o.v. de andere provincies veel 'ecologisch zeer kwetsbare kleine beken' waar reeds een permanent onttrekkingsverbod geldt. Door de aanhoudende droogte wordt een verdere daling verwacht van de debieten en peilen onder de ecologische drempels waardoor wel een tijdelijk onttrekkingsverbod in zicht komt.
- ingevolge het vermelde besluit van de gouverneur van Antwerpen waarbij een tijdelijk onttrekkingsverbod wordt ingesteld op een aantal stroomgebieden stroomafwaarts er in Limburg stroomopwaarts logischer wijze omwille van de solidariteit en effectiviteit gelijkaardige maatregelen moeten genomen worden.
- het in bijzonder de stroomgebieden van Netebekken: Molse Nete en Grote Laak betreft waarvoor dus, naar analogie, een tijdelijk onttrekkingsverbod moet worden ingesteld.

Met dit besluit wordt tegemoet gekomen aan de doelstellingen die bijdragen aan het integraal waterbeleid conform artikel 1.2.2. 1° (de bescherming, de verbetering of het herstel van oppervlakte- en grondwaterlichamen), 3° (het duurzaam beheer van de voorraden aan oppervlakte- en grondwater) en 6° (het terugdringen van het risico op waterschaarste).

Bekendmaking van dit besluit

Dit besluit wordt bekend gemaakt door publicatie in de provinciale bestuursmemoriaal.

Daarnaast wordt aan de bevoegde besturen en administraties gevraagd om dit besluit en de bijhorende kaart bekend te maken via:

- Het e-loket wateronttrekking uit onbevaarbare waterlopen;
- De website <https://www.vlaanderen.be/droogtemaatregelen>;
- De website van de Dienst Noodplanning en Crisisbeheer Limburg;

- De website van de betrokken lokale besturen.

Het besluit wordt bezorgd aan de betrokken waterbeheerders, lokale besturen, politiezones en de toezichthouders.

Juridisch kader

Dit besluit sluit aan bij de volgende regelgeving:

- De Europese Kaderrichtlijn Water (2000/60/EG) van 23 oktober 2000 tot vaststelling van een kader voor communautaire maatregelen betreffende het waterbeleid;
- Het decreet van 18 juli 2003 betreffende het integraal waterbeleid, gecoördineerd op 15 juni 2018 (waterwetboek);
- De Europese habitatrichtlijn (92/43/EEG) inzake de bescherming van de natuurlijke habitat en de wilde flora en fauna;
- Het decreet van 21 oktober 1997 betreffende het natuurbehoud en het natuurlijk milieu (Natuurdecreet), artikel 16, 26bis en 36ter.
-

DE GOUVERNEUR VAN DE PROVINCIE LIMBURG BESLUIT:

Artikel 1.

Het is verboden water te onttrekken uit alle onbevaarbare waterlopen en publieke grachten in de stroomgebieden zoals opgenomen in bijlage. Het betreft de stroomgebieden van:

- Netebekken
 - Molse Nete
 - Grote Laak.

Deze waterlopen worden aangeduid op kaart (zie bijlage 1).

Artikel 2.

Op de onttrekkingsverboden van artikel 1 zijn volgende uitzonderingen van toepassing:

1. Onttrekkingen met weidepompen voor drenking van vee in weides. Weidepompen omvatten zowel mechanische weidepompen als weidepompen op zonne- of windenergie;
2. Onttrekkingen door hulpdiensten in geval van nood wanneer er geen alternatief voorhanden is;
3. Door de bevoegde waterloopbeheerder gemachtigde onttrekkingen via een gravitaire overloop met vaste hoogte die er voor zorgt dat er enkel een onttrekking gebeurt wanneer de minimumpeilen verzekerd zijn.

Artikel 3.

Toezicht en handhaving van dit besluit verloopt zoals geregeld door of in uitvoering van titel XVI van het decreet van 5 april 1995 houdende algemene bepalingen inzake milieubeleid.

Art. 4.

Dit besluit treedt in werking vanaf 10 juni 2023 tot het wordt opgeheven bij besluit van de gouverneur, bij einde van de droogtetoestand.

Hasselt, 09 juni 2023.

De gouverneur van de provincie Limburg,

A handwritten signature in blue ink, consisting of a large, stylized loop with a vertical stroke and a horizontal stroke extending to the right.



Jos Lantmeeters

Tijdelijk onttrekkingsverbod in Limburg

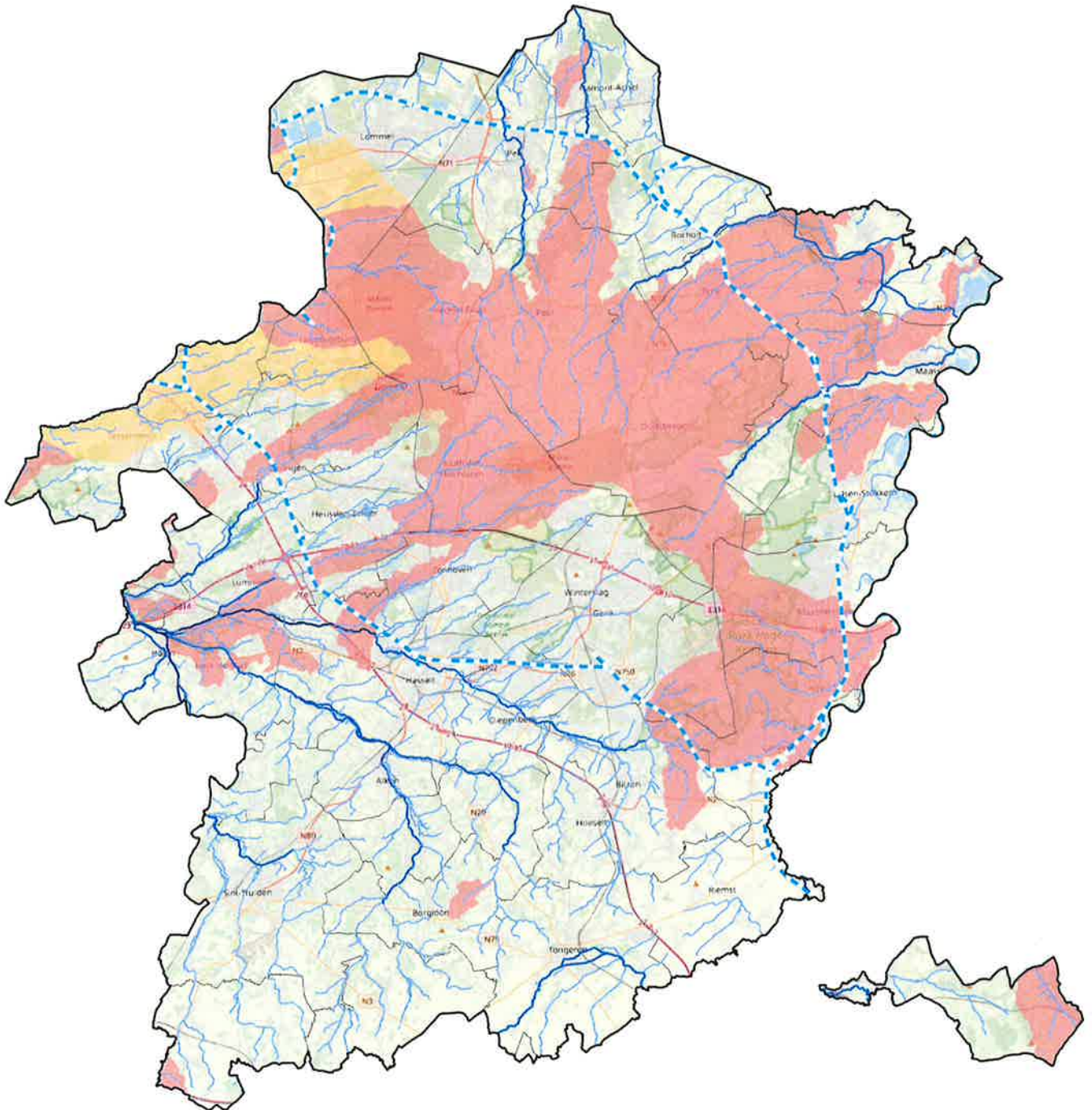

Besluit van 9 juni 2023



Onttrekkingsverbod

-  Permanent onttrekkingsverbod
-  Tijdelijk onttrekkingsverbod op onbevaarbare waterlopen
-  Bevaarbare waterlopen: onttrekking toegestaan mits voorwaarden DVW

Waterlopen

-  Rivier
-  Grote beek
-  Kleine beek